Spettabile: Alberto Casarotto e Stefano Casarotto
Via Soella, 9 Sandrigo (VI)
18.09.2025

Ar.Co. sas

Oggetto: indagini stratigrafiche eseguite negli intonaci esterni di Villa Chiericati-Milan in Via Soella 9, Sandrigo (VI).

Con la presente si comunica l'attuazione di una campionatura stratigrafica effettuata il 16 e il 17 settembre 2025 negli intonaci esterni dell'unità abitativa in oggetto e della annessa barchessa di proprietà del Sig. Alberto Casarotto e Sig. Stefano Casarotto.
Le campionature, realizzate a diverse altezze sulle pareti esterne dell'immobile, sono state prodotte, escluse la n° 2 e la n° 15, fino al supporto murario e misurano 6 cm per 9 cm di altezza.
La campagna stratigrafica ha restituito un contesto eterogeneo che vede diversi rimaneggiamenti e interventi che sono andati, negli anni, a modificare l'impianto della facciata e del portico. In particolare, la facciata ha subito la chiusura di un ingresso e di un'arcata, che è stata inglobata nella parte abitativa con l'apertura di alcune finestre. Con la campionatura si è cercato di evitare di compromettere gli intonaci originali utilizzando le lacune già esistenti per leggerne la struttura.
Diversamente la parte interna del portico, in origine a mattoni facciavista, è interessata da scialbature in calce, dipinture a tempera e stesure di intonaci cementizi, che, al momento appaiono comunque discontinui, per le estese parti distaccate, dovute a traumi meccanici e alla risalita dell'umidita; inoltre nella parete ad est, l'accesso ad arco è stato murato nella parte superiore, durante la seconda metà del secolo scorso e riconvertito in una forma rettangolare.





L’indagine che mirava a ritrovare i livelli originali ha verificato che gli intonaci antichi presenti sono già tutti visibili in facciata e complessivamente in buono stato di conservazione ai fini del restauro conservativo che ne verrà attuato, nonostante presentino un leggero ma esteso fenomeno di pitting, rare stuccature cementizie e nelle parti perimetrali siano coperti da sbordature degli intonaci adiacenti.

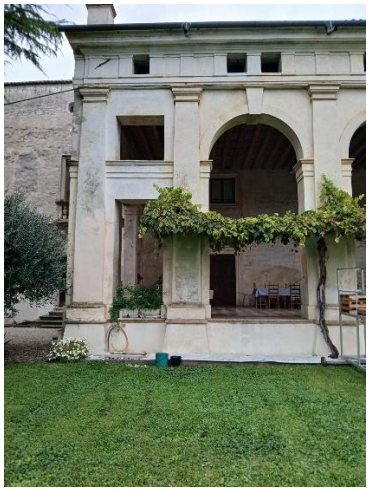



Le superfici esterne della parete nord, realizzate in mattoni a facciavista si presentano scure a causa di un esteso proliferarsi di biodeteriogeni.




Non sono state campionate le pareti interne dell’immobile perché su queste ultime non sono previsti interventi strutturali.

Le etichette fotografiche assieme ai saggi stratigrafici riportano:

- una scala di 10 cm come rifermento dimensionale
- il numero di catalogazione
- la data in cui è stato eseguito il saggio
- l’identificazione del palazzo e rispettivo indirizzo
- la localizzazione del saggio all’interno dell’immobile con riferimento ai punti cardinali
- il numero degli strati
- eventuali brevi note

La scheda correlata dalla rispettiva foto identifica i vari livelli, iniziando da quello più superficiale, detto indisturbato e proseguendo con quelli sottostanti.

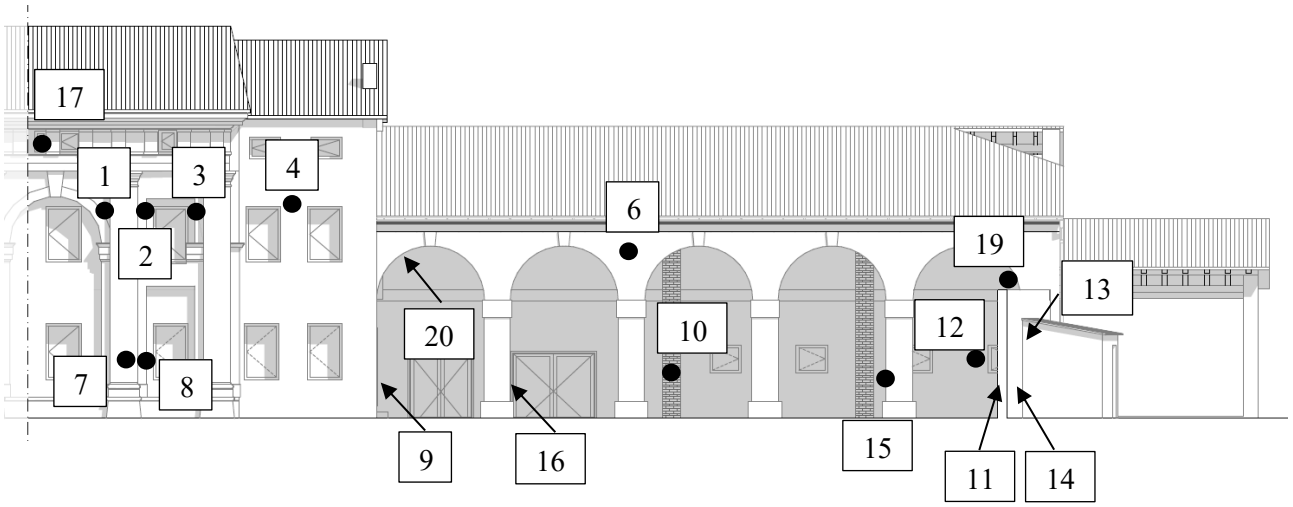

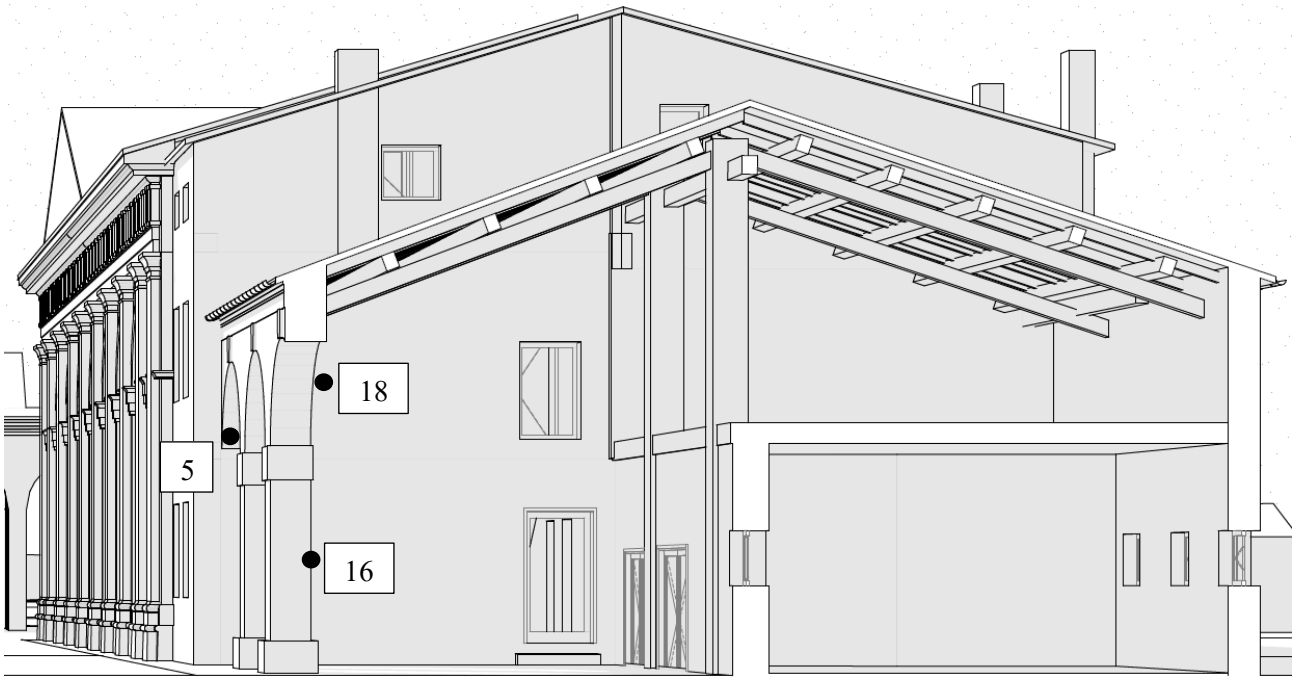

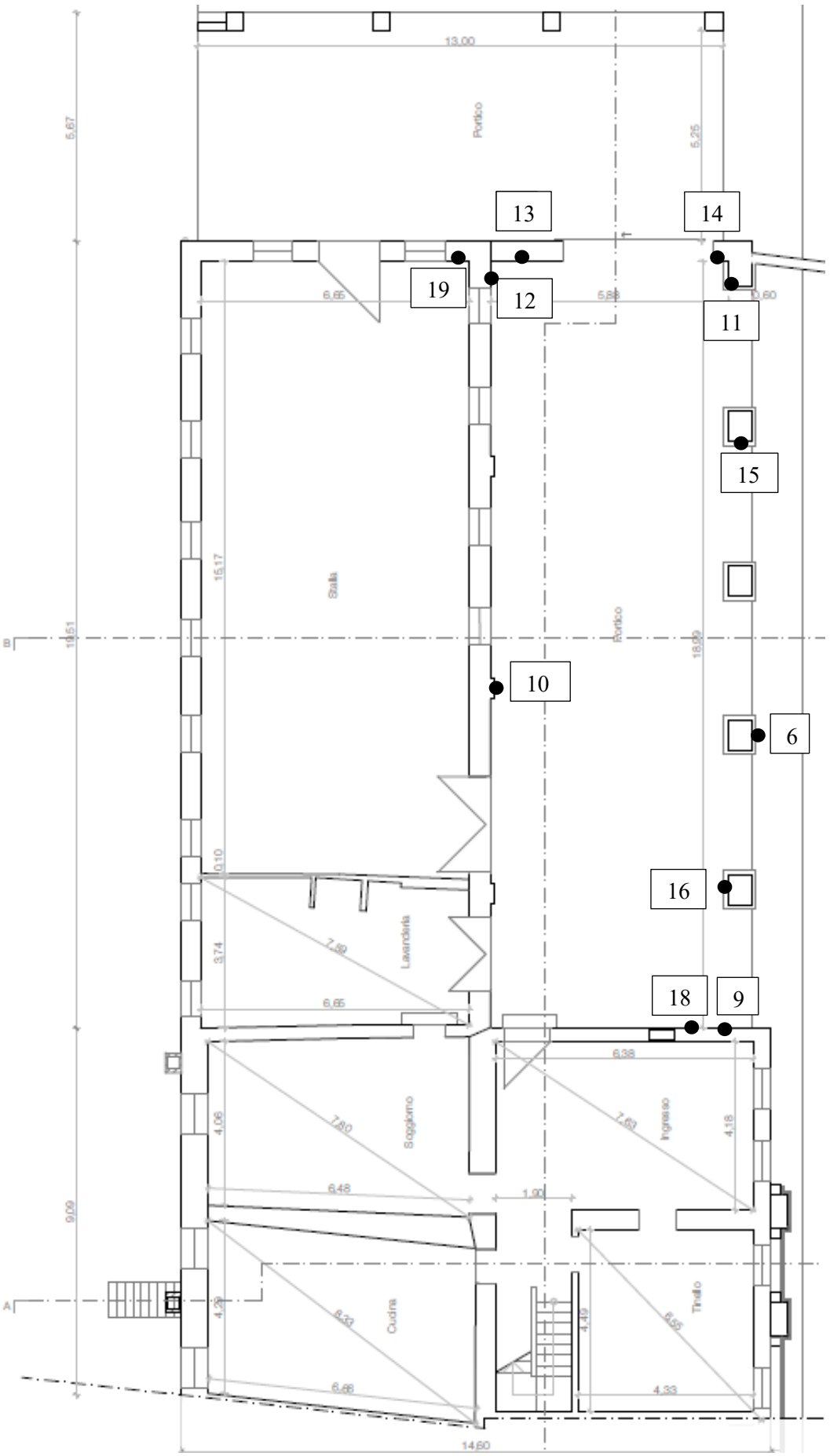

Ar.Co. sas di Silvestri Giuseppe & C. - Sede Legale: via A. Graf 41, 35125 Padova; Laboratorio: via Giorgione 38, 35020 Albignasego (PD) - Tel 0498724414 C.F/P.IVA/REG. N. Imprese 02461000289 – REA. N. 231393 Albo Impr. Art.n. 80963 - PEC arcorestauro@pecpdcna.it - email: arco.restauro@alice.it - www.arcorestauro.com

I pavimenti interni all'unità abitativa non presentano interesse storico-artistico in quanto risalenti al secolo scorso (anni '70-'80). Analogamente la scala che conduce dal piano terra al primo piano dell'abitazione risulta coeva alla pavimentazione più recente ed è quindi di moderna fattura.

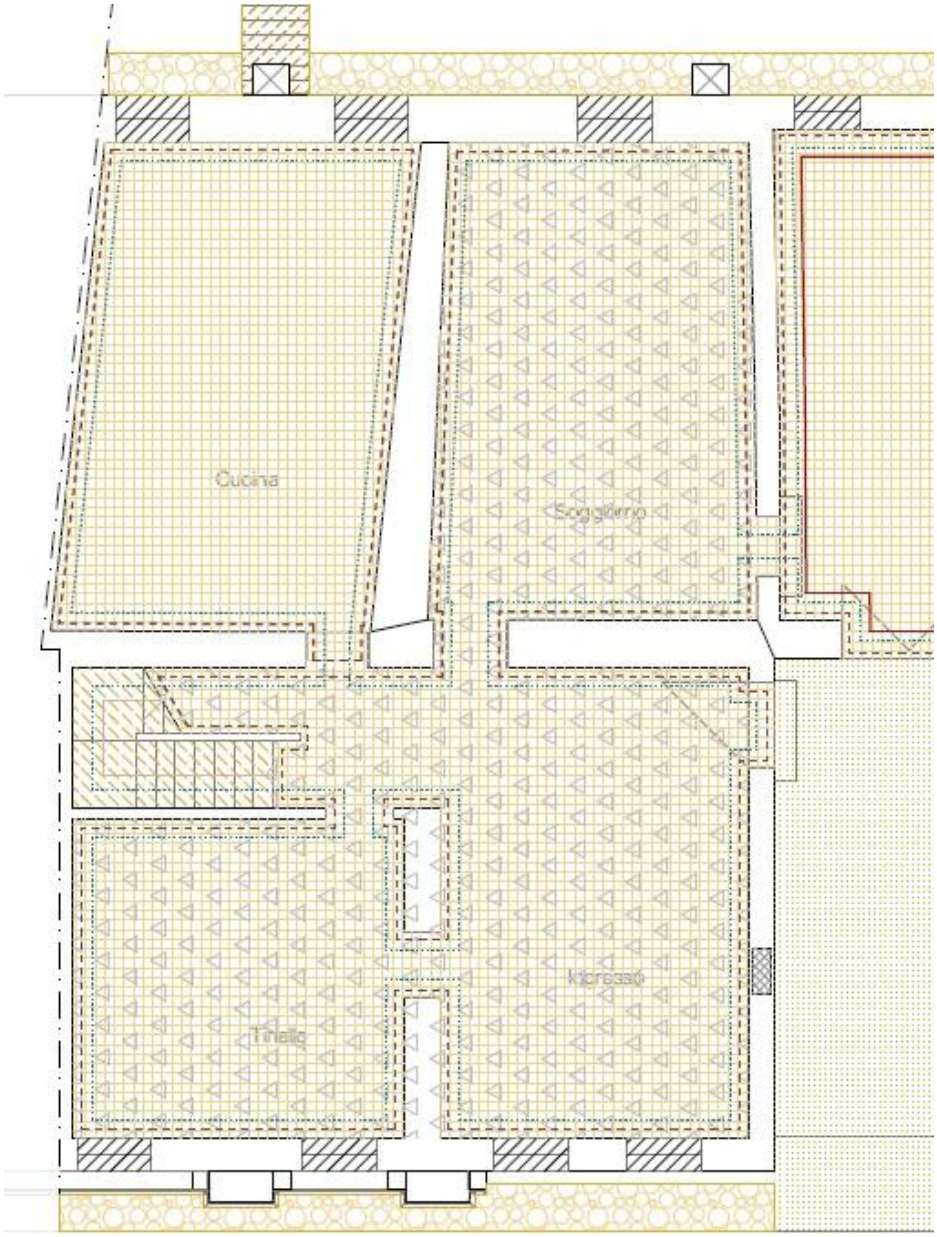

Ar.Co. sas di Silvestri Giuseppe & C. - Sede Legale: via A. Graf 41, 35125 Padova; Laboratorio: via Giorgione 38, 35020 Albignasego (PD) - Tel 0498724414 C.F/P.IVA/REG. N. Imprese 02461000289 – REA. N. 231393 Albo Impr. Art.n. 80963 - PEC arcorestauro@pecpdcna.it - email: arco.restauro@alice.it - www.arcorestauro.com



Figura 1. Pavimento ingresso



Figura 2. Pavimento tinello

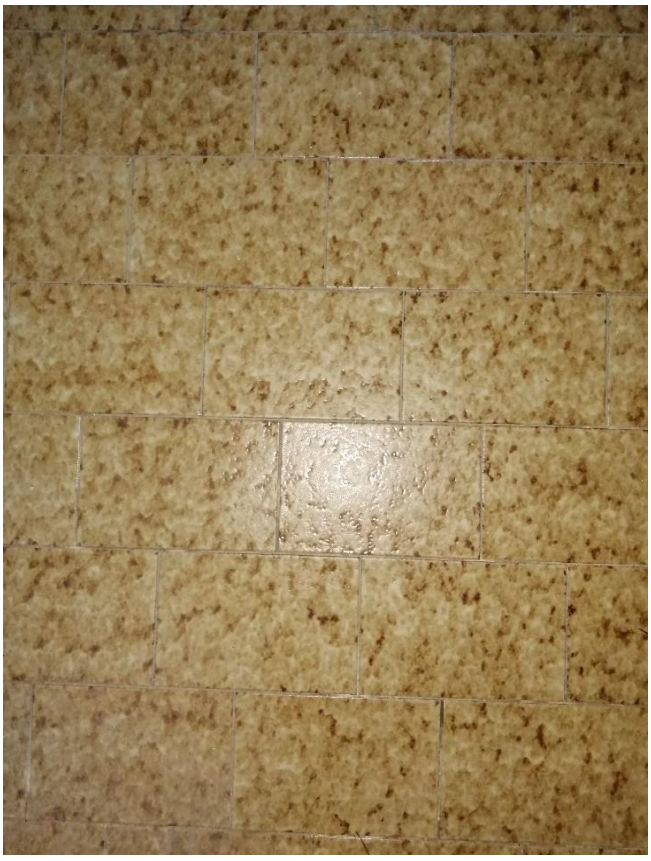

Figura 3. Pavimento cucina



Figura 4. Pavimento soggiorno



Figura 5. Pavimento corridoio-ingresso



Figura 6. Scale dal piano terra al primo piano



Figura 7. Scalini di ingresso

N° scheda
1

Comune Sandrigo (VI)	***Data*** 16/09/25	
Oggetto Barchessa di villa Chiericati-Milan	***Interno***	***Esterno*** ×
Area operativa Facciata Sud, tamponatura angolo Est	***Compilatore*** Giuseppe Silvestri, Silvio Ferracin	
Campione Stratigrafia su intonaco	***Osservazioni*** /	

Campione effettuato a 18 cm da spalletta della finestra e a 4.9 m dal piano di calpestio originale della villa



DESCRIZIONE DEI SINGOLI STRATI

01	*DESCRIZIONE*	Indisturbato, intonachino cementizio
N° LIVELLO	*SPESSORE*	1.9 cm
	COLORE	Grigio
	ADESIVO SUPPORTO	Buono
	ASPETTO TESSITURALE	/
	ASPETTO DIMENSIONALE	Inerti di sabbia medio-grossa
	COESIONE	Ottima
	MORFOLOGIA SUPERFICIALE	Planare, eroso, scabroso

02	*DESCRIZIONE*	Arriccio
N° LIVELLO	*SPESSORE*	1 cm
	COLORE	Grigio chiaro
	ADESIVO SUPPORTO	Ottimo
	ASPETTO TESSITURALE	/
	ASPETTO DIMENSIONALE	Medio con clasti medi-grossi (5 mm)
	COESIONE	Ottima
	MORFOLOGIA SUPERFICIALE	Planare, scabrosa

03	*DESCRIZIONE*	Mattone antico doppio con malta di allettamento cementizia
N° LIVELLO	*SPESSORE*	/
	COLORE	Mattone
	ADESIVO SUPPORTO	/
	ASPETTO TESSITURALE	/
	ASPETTO DIMENSIONALE	/
	COESIONE	/
	MORFOLOGIA SUPERFICIALE	/

N° scheda
2

Comune Sandrigo (VI)	***Data*** 16/09/25	
Oggetto Barchessa di villa Chiericati-Milan	***Interno***	***Esterno*** ×
Area operativa Facciata Sud	***Compilatore*** Giuseppe Silvestri, Silvio Ferracin	
Campione Stratigrafia su intonaco	***Osservazioni*** L'intonaco originale è qui sormontato da una rasatura di malta cementizia	

Campione effettuato a 53 cm dalla lesena e a 3.69 m dal piano di calpestio originale della villa

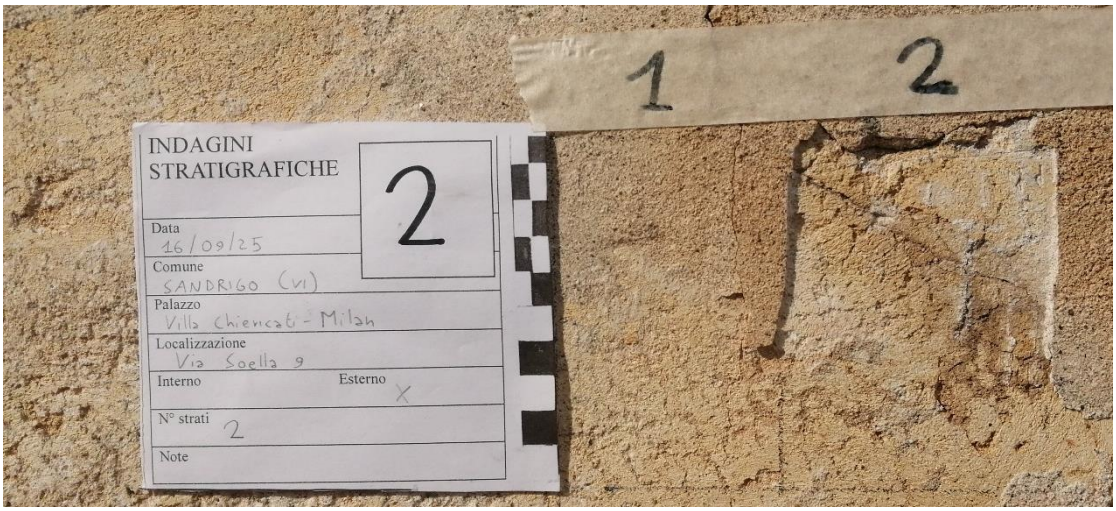

DESCRIZIONE DEI SINGOLI STRATI

01	*DESCRIZIONE*	Indisturbato, intonaco originale
N° LIVELLO	*SPESSORE*	3 mm
	COLORE	Grigio/giallo
	ADESIVO SUPPORTO	Scarso
	ASPETTO TESSITURALE	/
	ASPETTO DIMENSIONALE	/
	COESIONE	Friabile, fragile
	MORFOLOGIA SUPERFICIALE	Planare, frattazzato

02	*DESCRIZIONE*	Intonaco originale
N° LIVELLO	*SPESSORE*	Non rimosso (in base a lacune adiacenti circa 1.5 cm)
	COLORE	Giallo ambrato
	ADESIVO SUPPORTO	Buono
	ASPETTO TESSITURALE	Omogeneo, stesura superficiale
	ASPETTO DIMENSIONALE	Medio fine
	COESIONE	Buona
	MORFOLOGIA SUPERFICIALE	Perso lisciatura del marmorino, parzialmente ruvido

N° scheda
3

Comune Sandrigo (VI)	***Data*** 16/09/25	
Oggetto Barchessa di villa Chiericati-Milan	***Interno***	***Esterno*** ×
Area operativa Facciata Sud	***Compilatore*** Giuseppe Silvestri, Silvio Ferracin	
Campione Stratigrafia su intonaco	***Osservazioni*** /	

Campione effettuato a 1.20 m dalla lesena a sn e a 3.72 m dal piano di calpestio originale della villa



DESCRIZIONE DEI SINGOLI STRATI

01	*DESCRIZIONE*	Indisturbato, intonachino cementizio
N° LIVELLO	*SPESSORE*	5 mm – 1 cm
	COLORE	Grigio
	ADESIVO SUPPORTO	Buono
	ASPETTO TESSITURALE	/
	ASPETTO DIMENSIONALE	Inerti di sabbia medio-grossa
	COESIONE	Ottima
	MORFOLOGIA SUPERFICIALE	Planare, eroso, scabroso, frattazzato

02/03	*DESCRIZIONE*	Cemento del davanzale
N° LIVELLO	*SPESSORE*	40 cm di *l*, 6 cm di *h*
	COLORE	Grigio scuro
	ADESIVO SUPPORTO	Ottimo
	ASPETTO TESSITURALE	/
	ASPETTO DIMENSIONALE	Grossolano
	COESIONE	Ottima
	MORFOLOGIA SUPERFICIALE	Colata scabrosa

04	*DESCRIZIONE*	Intonaco originale
N° LIVELLO	*SPESSORE*	1.5 cm
	COLORE	Giallo ambrato
	ADESIVO SUPPORTO	Buono
	ASPETTO TESSITURALE	Omogeneo, stesura superficiale
	ASPETTO DIMENSIONALE	Medio fine
	COESIONE	Buona
	MORFOLOGIA SUPERFICIALE	Perso lisciatura del marmorino, parzialmente ruvido

05	*DESCRIZIONE*	Mattone antico doppio con malta di allettamento cementizia
N° LIVELLO	*SPESSORE*	/
	COLORE	Mattone
	ADESIVO SUPPORTO	/
	ASPETTO TESSITURALE	/
	ASPETTO DIMENSIONALE	/
	COESIONE	/
	MORFOLOGIA SUPERFICIALE	/

N° scheda
4

Comune Sandrigo (VI)	***Data*** 16/09/25	
Oggetto Barchessa di villa Chiericati-Milan	***Interno***	***Esterno*** ×
Area operativa Facciata Sud, tamponatura angolo Est	***Compilatore*** Giuseppe Silvestri, Silvio Ferracin	
Campione Stratigrafia su intonaco	***Osservazioni*** /	

Campione effettuato a 4.67 m dal suolo e 41 cm da spalletta finestra sn



DESCRIZIONE DEI SINGOLI STRATI

01	*DESCRIZIONE*	Indisturbato, intonachino cementizio
N° LIVELLO	*SPESSORE*	1,5 cm – 5.2 cm
	COLORE	Grigio
	ADESIVO SUPPORTO	Buono
	ASPETTO TESSITURALE	/
	ASPETTO DIMENSIONALE	Inerti di sabbia medio-grossa
	COESIONE	Ottima
	MORFOLOGIA SUPERFICIALE	Planare, eroso, scabroso, frattazzato

02/03	*DESCRIZIONE*	Ciottoli di fiume di calcare e malta di allettamento cementizia
N° LIVELLO	*SPESSORE*	/
	COLORE	Bianchi
	ADESIVO SUPPORTO	/
	ASPETTO TESSITURALE	/
	ASPETTO DIMENSIONALE	/
	COESIONE	/
	MORFOLOGIA SUPERFICIALE	/

N° scheda
5

Comune Sandrigo (VI)	***Data*** 16/09/25	
Oggetto Barchessa di villa Chiericati-Milan	***Interno***	***Esterno*** ×
Area operativa Intradosso prima arcata del portico, parete Est	***Compilatore*** Giuseppe Silvestri, Silvio Ferracin	
Campione Stratigrafia su intonaco	***Osservazioni*** /	

Campione effettuato a 3.75 m dal suolo e a 36 cm da bordo esterno intradosso



DESCRIZIONE DEI SINGOLI STRATI

01	*DESCRIZIONE*	Indisturbato, tempera
N° LIVELLO	*SPESSORE*	Molto sottile
	COLORE	Rosso
	ADESIVO SUPPORTO	Medio
	ASPETTO TESSITURALE	/
	ASPETTO DIMENSIONALE	/
	COESIONE	/
	MORFOLOGIA SUPERFICIALE	Liscia

02	*DESCRIZIONE*	Intonaco di calce rasato/marmorino
N° LIVELLO	*SPESSORE*	<1 mm
	COLORE	Giallo-bruno
	ADESIVO SUPPORTO	Buono
	ASPETTO TESSITURALE	Lacunoso a zone
	ASPETTO DIMENSIONALE	/
	COESIONE	Buona
	MORFOLOGIA SUPERFICIALE	Liscia

03	*DESCRIZIONE*	Intonaco di calce
N° LIVELLO	*SPESSORE*	7 mm
	COLORE	Bianco-grigio
	ADESIVO SUPPORTO	Buono
	ASPETTO TESSITURALE	Presenza di calcinaroli
	ASPETTO DIMENSIONALE	Fine
	COESIONE	Buona
	MORFOLOGIA SUPERFICIALE	Scabrosa eterogenea

04	*DESCRIZIONE*	Mattone antico e malta di allettamento
N° LIVELLO	*SPESSORE*	/
	COLORE	Rossignolo
	ADESIVO SUPPORTO	/
	ASPETTO TESSITURALE	/
	ASPETTO DIMENSIONALE	/
	COESIONE	Ottima
	MORFOLOGIA SUPERFICIALE	/

N° scheda
6

Comune Sandrigo (VI)	***Data*** 16/09/25	
Oggetto Barchessa di villa Chiericati-Milan	***Interno***	***Esterno*** ×
Area operativa Parete Sud, arcate del portico esterne	***Compilatore*** Giuseppe Silvestri, Silvio Ferracin	
Campione Stratigrafia su intonaco	***Osservazioni*** /	

Campione effettuato a 1.16 m dal capitello e a 1.92 m da chiave di volta del secondo arco.



DESCRIZIONE DEI SINGOLI STRATI

01	*DESCRIZIONE*	Indisturbato, intonachino cementizio
N° LIVELLO	*SPESSORE*	3-4 mm
	COLORE	Grigio
	ADESIVO SUPPORTO	Ottimo
	ASPETTO TESSITURALE	Inerti medi
	ASPETTO DIMENSIONALE	/
	COESIONE	Buona
	MORFOLOGIA SUPERFICIALE	Planare, scabroso

02	*DESCRIZIONE*	Arriccio
N° LIVELLO	*SPESSORE*	1 cm
	COLORE	Grigio
	ADESIVO SUPPORTO	Ottimo
	ASPETTO TESSITURALE	/
	ASPETTO DIMENSIONALE	Clasti grossi fino a 5 mm
	COESIONE	Ottima
	MORFOLOGIA SUPERFICIALE	Scabrosa

03	*DESCRIZIONE*	Mattone e malta di allettamento
N° LIVELLO	*SPESSORE*	/
	COLORE	/
	ADESIVO SUPPORTO	/
	ASPETTO TESSITURALE	/
	ASPETTO DIMENSIONALE	/
	COESIONE	/
	MORFOLOGIA SUPERFICIALE	/

N° scheda
7

Comune Sandrigo (VI)	***Data*** 16/09/25	
Oggetto Barchessa di villa Chiericati-Milan	***Interno***	***Esterno*** ×
Area operativa Parete Est, angolo adiacente all'ultima lesena	***Compilatore*** Giuseppe Silvestri, Silvio Ferracin	
Campione Stratigrafia su intonaco	***Osservazioni*** /	

Campione effettuato a 1.37 m dal suolo e a 6 cm da parete Sud

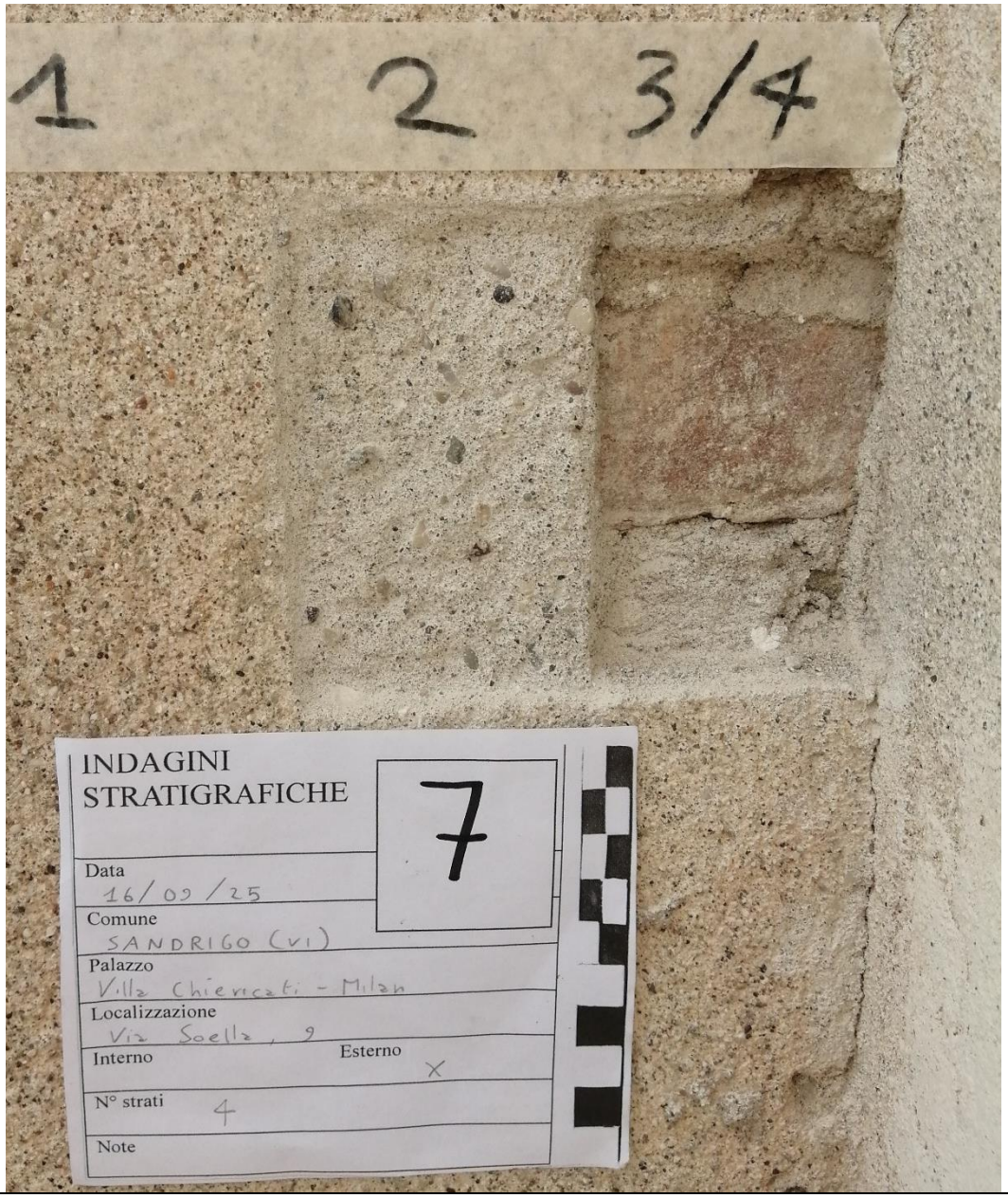

DESCRIZIONE DEI SINGOLI STRATI

01	*DESCRIZIONE*	Indisturbato, intonachino cementizio
N° LIVELLO	*SPESSORE*	1.9 cm
	COLORE	Grigio
	ADESIVO SUPPORTO	Buono
	ASPETTO TESSITURALE	/
	ASPETTO DIMENSIONALE	Inerti di sabbia medio-grossa
	COESIONE	Ottima
	MORFOLOGIA SUPERFICIALE	Planare, eroso, scabroso

02	*DESCRIZIONE*	Arriccio
N° LIVELLO	*SPESSORE*	1 cm
	COLORE	Grigio chiaro
	ADESIVO SUPPORTO	Ottimo
	ASPETTO TESSITURALE	/
	ASPETTO DIMENSIONALE	Medio con clasti medi-grossi (5 mm)
	COESIONE	Ottima
	MORFOLOGIA SUPERFICIALE	Planare, scabrosa

03	*DESCRIZIONE*	Mattone antico doppio con malta di allettamento cementizia
N° LIVELLO	*SPESSORE*	/
	COLORE	Mattone
	ADESIVO SUPPORTO	/
	ASPETTO TESSITURALE	/
	ASPETTO DIMENSIONALE	/
	COESIONE	/
	MORFOLOGIA SUPERFICIALE	/

N° scheda
8

Comune Sandrigo (VI)	***Data*** 16/09/25	
Oggetto Barchessa di villa Chiericati-Milan	***Interno***	***Esterno*** ×
Area operativa Parete Sud	***Compilatore*** Giuseppe Silvestri, Silvio Ferracin	
Campione Stratigrafia su intonaco	***Osservazioni*** /	

Campione effettuato a 1.37 m dal suolo e adiacente all'angolo

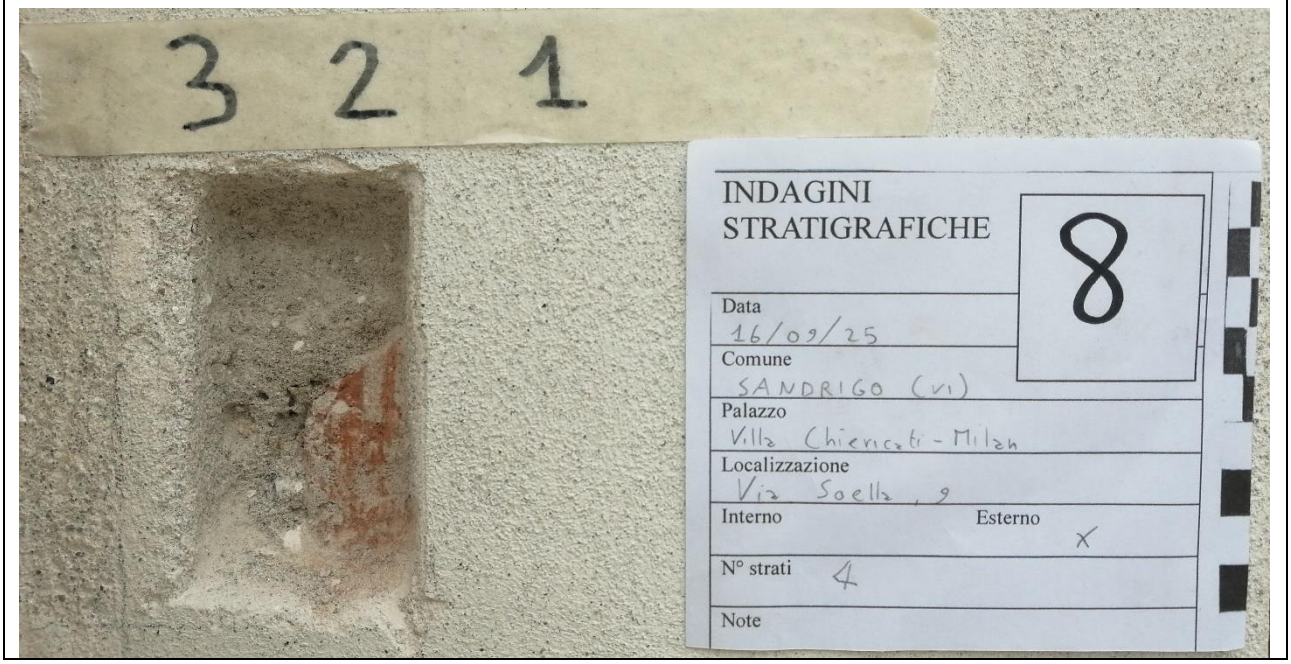

DESCRIZIONE DEI SINGOLI STRATI

01	*DESCRIZIONE*	Indisturbato, rasatura cementizia/boiacca
N° LIVELLO	*SPESSORE*	Molto sottile
	COLORE	Grigio chiaro
	ADESIVO SUPPORTO	Buono
	ASPETTO TESSITURALE	/
	ASPETTO DIMENSIONALE	Inerte fine
	COESIONE	Buona
	MORFOLOGIA SUPERFICIALE	Planare, leggermente scabrosa

02	*DESCRIZIONE*	Intonaco cementizio
N° LIVELLO	*SPESSORE*	2 cm
	COLORE	Grigio
	ADESIVO SUPPORTO	Buono
	ASPETTO TESSITURALE	/
	ASPETTO DIMENSIONALE	Inerti di sabbia medio-grossa
	COESIONE	Ottima
	MORFOLOGIA SUPERFICIALE	Planare, eroso, scabroso

03	*DESCRIZIONE*	Mattone antico doppio con malta di allettamento cementizia
N° LIVELLO	*SPESSORE*	/
	COLORE	Mattone
	ADESIVO SUPPORTO	/
	ASPETTO TESSITURALE	/
	ASPETTO DIMENSIONALE	/
	COESIONE	/
	MORFOLOGIA SUPERFICIALE	/

N° scheda
9

Comune Sandrigo (VI)	***Data*** 16/09/25	
Oggetto Barchessa di villa Chiericati-Milan	***Interno***	***Esterno*** ×
Area operativa Parete Ovest	***Compilatore*** Giuseppe Silvestri, Silvio Ferracin	
Campione Stratigrafia su intonaco	***Osservazioni*** /	

Campione effettuato a 1.20 m dal suolo e a 1.02 m da spigolo con parete Sud



DESCRIZIONE DEI SINGOLI STRATI

01	*DESCRIZIONE*	Indisturbato, bianco di calce
N° LIVELLO	*SPESSORE*	Molto sottile
	COLORE	Bianco
	ADESIVO SUPPORTO	Buono
	ASPETTO TESSITURALE	/
	ASPETTO DIMENSIONALE	/
	COESIONE	/
	MORFOLOGIA SUPERFICIALE	Mediamente liscio

02	*DESCRIZIONE*	Tempera rossa
N° LIVELLO	*SPESSORE*	Molto sottile
	COLORE	Rosso
	ADESIVO SUPPORTO	Puntualmente buono
	ASPETTO TESSITURALE	/
	ASPETTO DIMENSIONALE	/
	COESIONE	Buona
	MORFOLOGIA SUPERFICIALE	Scabrosa

03	*DESCRIZIONE*	Intonaco cementizio
N° LIVELLO	*SPESSORE*	1.8 cm
	COLORE	Grigio
	ADESIVO SUPPORTO	Buono
	ASPETTO TESSITURALE	/
	ASPETTO DIMENSIONALE	/
	COESIONE	Tenace
	MORFOLOGIA SUPERFICIALE	Mediamente scabrosa

04	*DESCRIZIONE*	Mattone con malta di allettamento cementizia
N° LIVELLO	*SPESSORE*	/
	COLORE	Brustolon (nero)
	ADESIVO SUPPORTO	/
	ASPETTO TESSITURALE	/
	ASPETTO DIMENSIONALE	/
	COESIONE	/
	MORFOLOGIA SUPERFICIALE	/

N° scheda
10

Comune Sandrigo (VI)	***Data*** 16/09/25	
Oggetto Barchessa di villa Chiericati-Milan	***Interno***	***Esterno*** ×
Area operativa Parete Nord, pilastro del portico	***Compilatore*** Giuseppe Silvestri, Silvio Ferracin	
Campione Stratigrafia su intonaco	***Osservazioni*** /	

Campione effettuato a 1.36 m dal suolo e a 3.6 cm da lato sn del pilastro



DESCRIZIONE DEI SINGOLI STRATI

01	*DESCRIZIONE*	Indisturbato, tempera rossa
N° LIVELLO	*SPESSORE*	Molto sottile
	COLORE	Rosso
	ADESIVO SUPPORTO	Puntualmente buono
	ASPETTO TESSITURALE	/
	ASPETTO DIMENSIONALE	/
	COESIONE	Buona
	MORFOLOGIA SUPERFICIALE	Scabrosa

02	*DESCRIZIONE*	Mattone scuro con malta di allettamento cementizia
N° LIVELLO	*SPESSORE*	/
	COLORE	Mattone scuro
	ADESIVO SUPPORTO	/
	ASPETTO TESSITURALE	/
	ASPETTO DIMENSIONALE	/
	COESIONE	/
	MORFOLOGIA SUPERFICIALE	/

NOTE:
Lo tempera rossa si presenta applicata in due stesure poiché una simula la malta di allettamento ed è quindi una cromia più satura, mentre l'altra simula il color mattone ed è quindi più chiara.

N° scheda
11

Comune Sandrigo (VI)	***Data*** 16/09/25	
Oggetto Barchessa di villa Chiericati-Milan	***Interno***	***Esterno*** ×
Area operativa Parete Nord portico	***Compilatore*** Giuseppe Silvestri, Silvio Ferracin	
Campione Stratigrafia su intonaco	***Osservazioni*** /	

Campione effettuato a 1.42 m dal suolo e a 1.26 m da porta a sinistra



DESCRIZIONE DEI SINGOLI STRATI

01	*DESCRIZIONE*	Indisturbato, bianco di calce
N° LIVELLO	*SPESSORE*	Molto sottile
	COLORE	Bianco
	ADESIVO SUPPORTO	Buono
	ASPETTO TESSITURALE	/
	ASPETTO DIMENSIONALE	/
	COESIONE	Buona
	MORFOLOGIA SUPERFICIALE	Liscia

02	*DESCRIZIONE*	Tempera rossa
N° LIVELLO	*SPESSORE*	Molto sottile
	COLORE	Rosso
	ADESIVO SUPPORTO	Puntualmente buono
	ASPETTO TESSITURALE	/
	ASPETTO DIMENSIONALE	/
	COESIONE	Buona
	MORFOLOGIA SUPERFICIALE	Scabrosa

03	*DESCRIZIONE*	Lacerti scialbatura grigia
N° LIVELLO	*SPESSORE*	1 mm
	COLORE	Grigio chiaro
	ADESIVO SUPPORTO	Buono puntualmente
	ASPETTO TESSITURALE	/
	ASPETTO DIMENSIONALE	/
	COESIONE	Buona
	MORFOLOGIA SUPERFICIALE	Scabrosa

04	*DESCRIZIONE*	Intonaco cementizio rasato
N° LIVELLO	*SPESSORE*	1.6 cm
	COLORE	Grigio
	ADESIVO SUPPORTO	Scarso
	ASPETTO TESSITURALE	/
	ASPETTO DIMENSIONALE	Inerti di sabbia medio-grossa
	COESIONE	Medio-bassa
	MORFOLOGIA SUPERFICIALE	Erosa, scabrosa, planare

05	*DESCRIZIONE*	Rinzaffo cementizio
	SPESSORE	2 cm
N° LIVELLO	*COLORE*	Grigio
	ADESIVO SUPPORTO	Scarso
	ASPETTO TESSITURALE	/
	ASPETTO DIMENSIONALE	Inerti di sabbia medio-grossa
	COESIONE	Medio-bassa
	MORFOLOGIA SUPERFICIALE	Erosa, scabrosa

06	*DESCRIZIONE*	Mattone scuro con malta di allettamento cementizia
N° LIVELLO	*SPESSORE*	/
	COLORE	Mattone scuro
	ADESIVO SUPPORTO	/
	ASPETTO TESSITURALE	/
	ASPETTO DIMENSIONALE	/
	COESIONE	/
	MORFOLOGIA SUPERFICIALE	/

N° scheda
12

Comune Sandrigo (VI)	***Data*** 16/09/25	
Oggetto Barchessa di villa Chiericati-Milan	***Interno***	***Esterno*** ×
Area operativa Parete Sud, portico	***Compilatore*** Giuseppe Silvestri, Silvio Ferracin	
Campione Stratigrafia su intonaco	***Osservazioni*** /	

Campione effettuato a 1.82 m dal suolo e a 34 cm da parete Est

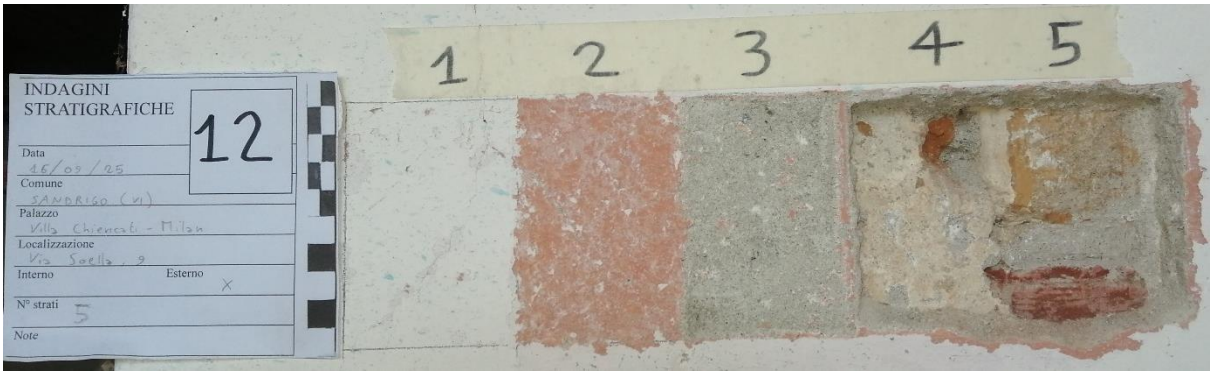

DESCRIZIONE DEI SINGOLI STRATI

01	*DESCRIZIONE*	Indisturbato, bianco di calce
N° LIVELLO	*SPESSORE*	Molto sottile
	COLORE	Bianco
	ADESIVO SUPPORTO	Fragile
	ASPETTO TESSITURALE	/
	ASPETTO DIMENSIONALE	/
	COESIONE	Scarsa, incoerente
	MORFOLOGIA SUPERFICIALE	Liscia a pennellate

02	*DESCRIZIONE*	Tempera rossa
N° LIVELLO	*SPESSORE*	Molto sottile
	COLORE	Rosso
	ADESIVO SUPPORTO	Puntualmente buono
	ASPETTO TESSITURALE	/
	ASPETTO DIMENSIONALE	/
	COESIONE	Buona
	MORFOLOGIA SUPERFICIALE	Scabrosa

03	*DESCRIZIONE*	Intonaco cementizio rasato
N° LIVELLO	*SPESSORE*	1.5 cm
	COLORE	Grigio
	ADESIVO SUPPORTO	Scarso
	ASPETTO TESSITURALE	/
	ASPETTO DIMENSIONALE	Inerti di sabbia medio-grossa
	COESIONE	Medio-bassa
	MORFOLOGIA SUPERFICIALE	Erosa, scabrosa, planare

04A	*DESCRIZIONE*	Dipintura a calce
N° LIVELLO	*SPESSORE*	Molto sottile
	COLORE	Giallo ambrato chiaro
	ADESIVO SUPPORTO	Tenace, aderente al sottostante intonaco di calce
	ASPETTO TESSITURALE	/
	ASPETTO DIMENSIONALE	/
	COESIONE	Molto buona
	MORFOLOGIA SUPERFICIALE	Scabrosa, segue andamento della malta sottostante

04B	*DESCRIZIONE*	Intonachino di calce (malta da riempimento)
N° LIVELLO	*SPESSORE*	3-5 cm
	COLORE	Giallo ambrato chiaro
	ADESIVO SUPPORTO	Debole
	ASPETTO TESSITURALE	/
	ASPETTO DIMENSIONALE	/
	COESIONE	Generalmente scarsa
	MORFOLOGIA SUPERFICIALE	Scabrosa, planare

05	*DESCRIZIONE*	Mattone antico con malta di allettamento cementizia
N° LIVELLO	*SPESSORE*	/
	COLORE	Vari
	ADESIVO SUPPORTO	/
	ASPETTO TESSITURALE	/
	ASPETTO DIMENSIONALE	/
	COESIONE	/
	MORFOLOGIA SUPERFICIALE	/

N° scheda
13

Comune Sandrigo (VI)	***Data*** 16/09/25	
Oggetto Barchessa di villa Chiericati-Milan	***Interno***	***Esterno*** ×
Area operativa Parete Est portico	***Compilatore*** Giuseppe Silvestri, Silvio Ferracin	
Campione Stratigrafia su intonaco	***Osservazioni*** /	

Campione effettuato a 1.70 m dal suolo e a 92 cm da parete Nord

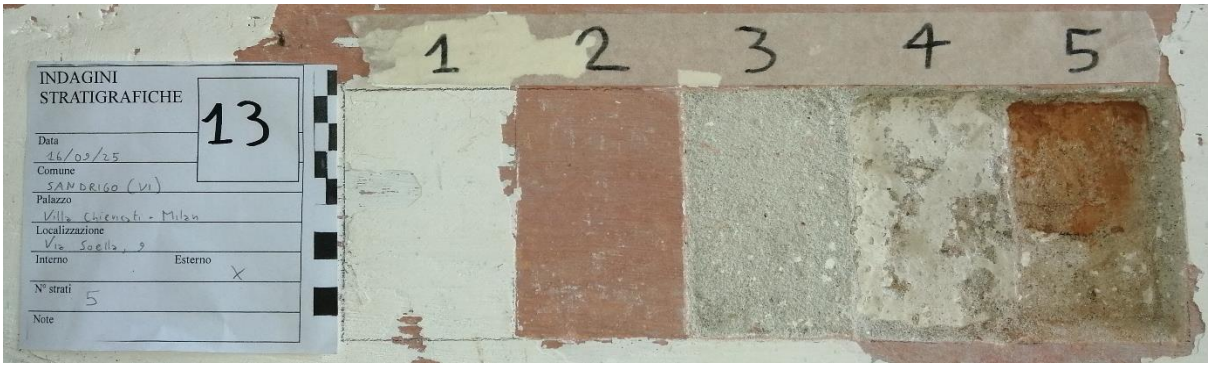

DESCRIZIONE DEI SINGOLI STRATI

01	*DESCRIZIONE*	Indisturbato, bianco di calce
N° LIVELLO	*SPESSORE*	Molto sottile
	COLORE	Bianco
	ADESIVO SUPPORTO	Fragile
	ASPETTO TESSITURALE	/
	ASPETTO DIMENSIONALE	/
	COESIONE	Scarsa, incoerente
	MORFOLOGIA SUPERFICIALE	Liscia a pennellate

02	*DESCRIZIONE*	Tempera rossa
N° LIVELLO	*SPESSORE*	Molto sottile
	COLORE	Rosso
	ADESIVO SUPPORTO	Puntualmente buono
	ASPETTO TESSITURALE	/
	ASPETTO DIMENSIONALE	/
	COESIONE	Buona
	MORFOLOGIA SUPERFICIALE	Liscia

03	*DESCRIZIONE*	Intonaco cementizio rasato
N° LIVELLO	*SPESSORE*	1.5 cm
	COLORE	Grigio
	ADESIVO SUPPORTO	Scarso
	ASPETTO TESSITURALE	/
	ASPETTO DIMENSIONALE	Inerti di sabbia medio-grossa
	COESIONE	Medio-bassa
	MORFOLOGIA SUPERFICIALE	Erosa, scabrosa, planare

04A	*DESCRIZIONE*	Dipintura a calce
N° LIVELLO	*SPESSORE*	Molto sottile
	COLORE	Giallo ambrato chiaro
	ADESIVO SUPPORTO	Tenace, aderente al sottostante intonaco di calce
	ASPETTO TESSITURALE	/
	ASPETTO DIMENSIONALE	/
	COESIONE	Molto buona
	MORFOLOGIA SUPERFICIALE	Scabrosa, segue andamento della malta sottostante

04B	*DESCRIZIONE*	Intonachino di calce (malta da riempimento)
	SPESSORE	3-5 cm
N° LIVELLO	*COLORE*	Giallo ambrato chiaro
	ADESIVO SUPPORTO	Debole
	ASPETTO TESSITURALE	/
	ASPETTO DIMENSIONALE	/
	COESIONE	Generalmente scarsa
	MORFOLOGIA SUPERFICIALE	Scabrosa, planare

05	*DESCRIZIONE*	Mattone antico con malta di allettamento cementizia
N° LIVELLO	*SPESSORE*	/
	COLORE	Mattone
	ADESIVO SUPPORTO	/
	ASPETTO TESSITURALE	/
	ASPETTO DIMENSIONALE	/
	COESIONE	/
	MORFOLOGIA SUPERFICIALE	/

N° scheda
14

Comune Sandrigo (VI)	***Data*** 16/09/25	
Oggetto Barchessa di villa Chiericati-Milan	***Interno***	***Esterno*** ×
Area operativa Lato interno ultimo pilastro più a Est del portico	***Compilatore*** Giuseppe Silvestri, Silvio Ferracin	
Campione Stratigrafia su intonaco	***Osservazioni*** /	

Campione effettuato a 1.62 m dal suolo e a 45 cm da parete Est



DESCRIZIONE DEI SINGOLI STRATI

01	*DESCRIZIONE*	Indisturbato, bianco di calce
N° LIVELLO	*SPESSORE*	Molto sottile
	COLORE	Bianco
	ADESIVO SUPPORTO	Fragile
	ASPETTO TESSITURALE	Lacunoso
	ASPETTO DIMENSIONALE	/
	COESIONE	Scarsa, incoerente
	MORFOLOGIA SUPERFICIALE	Liscia a pennellate

02	*DESCRIZIONE*	Tempera rossa
N° LIVELLO	*SPESSORE*	Molto sottile
	COLORE	Rosso
	ADESIVO SUPPORTO	Puntualmente buono
	ASPETTO TESSITURALE	Molto lacunoso
	ASPETTO DIMENSIONALE	/
	COESIONE	Buona
	MORFOLOGIA SUPERFICIALE	Liscia

03	*DESCRIZIONE*	Intonaco cementizio rasato (arriccio)
N° LIVELLO	*SPESSORE*	1 mm – 1 cm
	COLORE	Grigio
	ADESIVO SUPPORTO	Scarso
	ASPETTO TESSITURALE	/
	ASPETTO DIMENSIONALE	Inerti di sabbia medio-grossa
	COESIONE	Medio-bassa
	MORFOLOGIA SUPERFICIALE	Erosa, scabrosa, non planare

04	*DESCRIZIONE*	Rinzaffo cementizio con clasti grossolani
N° LIVELLO	*SPESSORE*	1 cm
	COLORE	Grigio chiaro
	ADESIVO SUPPORTO	Tenace
	ASPETTO TESSITURALE	Irregolare con calcinaroli
	ASPETTO DIMENSIONALE	/
	COESIONE	Molto buona
	MORFOLOGIA SUPERFICIALE	Scabrosa

05	*DESCRIZIONE*	Laterizio antico con malta di allettamento in calce
N° LIVELLO	*SPESSORE*	/
	COLORE	Mattone brustolon (nero)
	ADESIVO SUPPORTO	/
	ASPETTO TESSITURALE	/
	ASPETTO DIMENSIONALE	/
	COESIONE	/
	MORFOLOGIA SUPERFICIALE	/

N° scheda
15

Comune Sandrigo (VI)	***Data*** 16/09/25	
Oggetto Barchessa di villa Chiericati-Milan	***Interno***	***Esterno*** ×
Area operativa Lato Ovest, penultimo pilastro portico	***Compilatore*** Giuseppe Silvestri, Silvio Ferracin	
Campione Stratigrafia su intonaco	***Osservazioni*** /	

Campione effettuato a 1.12 m dal suolo e a 34 cm da angolo Nord



DESCRIZIONE DEI SINGOLI STRATI

01	*DESCRIZIONE*	Indisturbato, rasatura cementizia
N° LIVELLO	*SPESSORE*	1-4 mm
	COLORE	Grigio chiaro
	ADESIVO SUPPORTO	Medio-basso
	ASPETTO TESSITURALE	/
	ASPETTO DIMENSIONALE	Inerti fini grigio chiari
	COESIONE	Buona
	MORFOLOGIA SUPERFICIALE	Planare, scabrosa

02	*DESCRIZIONE*	Intonaco a calce idrata
N° LIVELLO	*SPESSORE*	1 cm (preso da lacuna adiacente)
	COLORE	Grigio chiaro
	ADESIVO SUPPORTO	Scarso
	ASPETTO TESSITURALE	/
	ASPETTO DIMENSIONALE	Fine
	COESIONE	Scarsa
	MORFOLOGIA SUPERFICIALE	Erosa, scabrosa

03	*DESCRIZIONE*	Intonachino
N° LIVELLO	*SPESSORE*	5-6 mm
	COLORE	Grigio
	ADESIVO SUPPORTO	Scarso
	ASPETTO TESSITURALE	Presenza di clasti grossolani
	ASPETTO DIMENSIONALE	/
	COESIONE	Scarsa
	MORFOLOGIA SUPERFICIALE	Molto corrosa (persa lisciatura)

04	*DESCRIZIONE*	Intonaco cementizio
N° LIVELLO	*SPESSORE*	2-3 mm
	COLORE	Grigio
	ADESIVO SUPPORTO	Scarso, distaccato dal supporto
	ASPETTO TESSITURALE	/
	ASPETTO DIMENSIONALE	/
	COESIONE	Bassa
	MORFOLOGIA SUPERFICIALE	Scabrosa, planare

05	*DESCRIZIONE*	Malta cementizia
N° LIVELLO	*SPESSORE*	1-5 mm
	COLORE	Grigio scuro
	ADESIVO SUPPORTO	Varia da buono a fragile
	ASPETTO TESSITURALE	/
	ASPETTO DIMENSIONALE	/
	COESIONE	Media
	MORFOLOGIA SUPERFICIALE	Scabrosa grezza, non rifinita

N° scheda
16

Comune Sandrigo (VI)	***Data*** 16/09/25	
Oggetto Barchessa di villa Chiericati-Milan	***Interno***	***Esterno*** ×
Area operativa Interno primo pilastro portico (da sn)	***Compilatore*** Giuseppe Silvestri, Silvio Ferracin	
Campione Stratigrafia su intonaco	***Osservazioni*** /	

Campione effettuato a 1.64 m dal pavimento e a 22 cm da lato Est

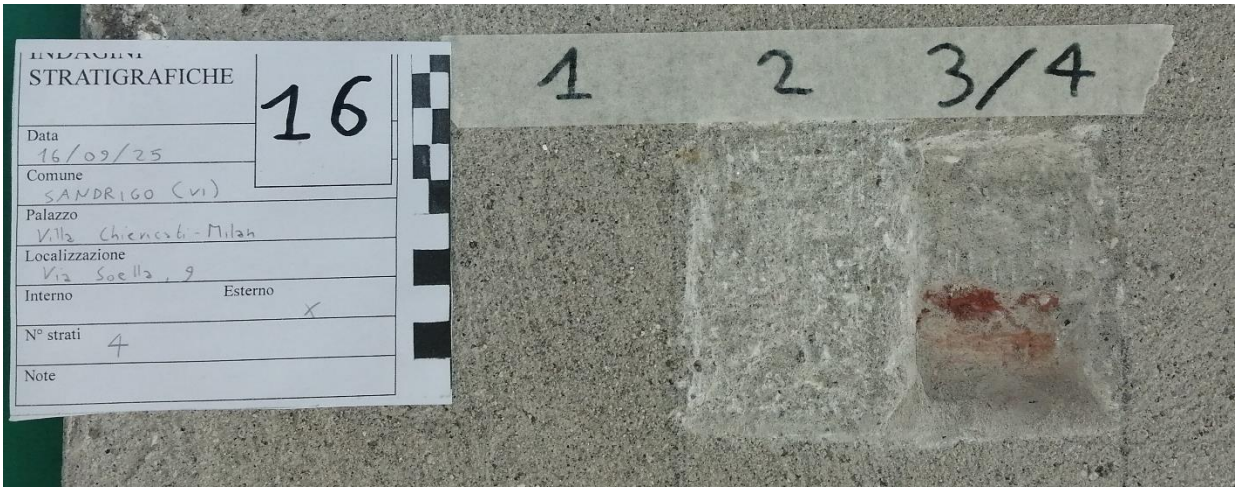

DESCRIZIONE DEI SINGOLI STRATI

01	*DESCRIZIONE*	Indisturbato, intonachino cementizio frattonato
N° LIVELLO	*SPESSORE*	2 mm
	COLORE	Grigio
	ADESIVO SUPPORTO	Buono
	ASPETTO TESSITURALE	/
	ASPETTO DIMENSIONALE	Inerti di sabbia medio-grossa
	COESIONE	Ottima
	MORFOLOGIA SUPERFICIALE	Planare, eroso, scabroso

02	*DESCRIZIONE*	Intonaco cementizio
N° LIVELLO	*SPESSORE*	2.5 cm
	COLORE	Grigio chiaro
	ADESIVO SUPPORTO	Tenace
	ASPETTO TESSITURALE	/
	ASPETTO DIMENSIONALE	Clasti grossolani
	COESIONE	Ottima
	MORFOLOGIA SUPERFICIALE	Mediamente scabrosa

03	*DESCRIZIONE*	Rinzaffo cementizio
N° LIVELLO	*SPESSORE*	2 mm
	COLORE	Grigio
	ADESIVO SUPPORTO	Tenace
	ASPETTO TESSITURALE	/
	ASPETTO DIMENSIONALE	/
	COESIONE	Molto buona
	MORFOLOGIA SUPERFICIALE	Scabrosa

04	*DESCRIZIONE*	Laterizio antico con malta di allettamento in calce
N° LIVELLO	*SPESSORE*	/
	COLORE	Mattone rossignolo
	ADESIVO SUPPORTO	/
	ASPETTO TESSITURALE	/
	ASPETTO DIMENSIONALE	/
	COESIONE	/
	MORFOLOGIA SUPERFICIALE	/

N° scheda
17

Comune Sandrigo (VI)	***Data*** 16/09/25	
Oggetto Barchessa di villa Chiericati-Milan	***Interno***	***Esterno*** ×
Area operativa Interno spalletta destra terza finestra granaio	***Compilatore*** Giuseppe Silvestri, Silvio Ferracin	
Campione Stratigrafia su intonaco	***Osservazioni*** /	

Campione effettuato a 12 cm dal piano della finestra e a 25 cm da parete Sud



DESCRIZIONE DEI SINGOLI STRATI

01	*DESCRIZIONE*	Indisturbato, rasatura malta di calce idraulica
N° LIVELLO	*SPESSORE*	Molto sottile
	COLORE	Bianco/grigio
	ADESIVO SUPPORTO	Buono
	ASPETTO TESSITURALE	/
	ASPETTO DIMENSIONALE	/
	COESIONE	Buona
	MORFOLOGIA SUPERFICIALE	Scabroso

02	*DESCRIZIONE*	Rasatura a calce con sabbia fine
N° LIVELLO	*SPESSORE*	1-3 mm
	COLORE	Bianco
	ADESIVO SUPPORTO	Ottimo
	ASPETTO TESSITURALE	/
	ASPETTO DIMENSIONALE	Fine
	COESIONE	Tenace
	MORFOLOGIA SUPERFICIALE	Parzialmente lisciata a cazzuola

03	*DESCRIZIONE*	Malta cementizia per integrazione lacune
N° LIVELLO	*SPESSORE*	1-3 mm
	COLORE	Grigio intenso
	ADESIVO SUPPORTO	Tenace
	ASPETTO TESSITURALE	/
	ASPETTO DIMENSIONALE	/
	COESIONE	Molto buona
	MORFOLOGIA SUPERFICIALE	Grezza

04	*DESCRIZIONE*	Intonaco originale (rinzaffo)
N° LIVELLO	*SPESSORE*	1-2 mm
	COLORE	Gialla chiaro ambrato
	ADESIVO SUPPORTO	Buono
	ASPETTO TESSITURALE	/
	ASPETTO DIMENSIONALE	/
	COESIONE	Molto buona
	MORFOLOGIA SUPERFICIALE	Molto abraso, scabroso

05	*DESCRIZIONE*	Mattone antico con malta di allettamento in calce
N° LIVELLO	*SPESSORE*	/
	COLORE	Mattone
	ADESIVO SUPPORTO	/
	ASPETTO TESSITURALE	/
	ASPETTO DIMENSIONALE	/
	COESIONE	/
	MORFOLOGIA SUPERFICIALE	/

N° scheda
18

Comune Sandrigo (VI)	***Data*** 16/09/25	
Oggetto Barchessa di villa Chiericati-Milan	***Interno***	***Esterno*** ×
Area operativa Parete Ovest	***Compilatore*** Giuseppe Silvestri, Silvio Ferracin	
Campione Stratigrafia su intonaco	***Osservazioni*** /	

Campione effettuato a 4.64 m dal suolo e a 55 cm dal primo arco del portico



DESCRIZIONE DEI SINGOLI STRATI

01	*DESCRIZIONE*	Indisturbato, bianco di calce
N° LIVELLO	*SPESSORE*	Molto sottile
	COLORE	Bianco
	ADESIVO SUPPORTO	Buono
	ASPETTO TESSITURALE	/
	ASPETTO DIMENSIONALE	/
	COESIONE	/
	MORFOLOGIA SUPERFICIALE	Scabroso

02	*DESCRIZIONE*	Intonachino/malta cementizia
N° LIVELLO	*SPESSORE*	1 mm
	COLORE	Grigio
	ADESIVO SUPPORTO	Buono
	ASPETTO TESSITURALE	/
	ASPETTO DIMENSIONALE	/
	COESIONE	Buona
	MORFOLOGIA SUPERFICIALE	Scabroso

03	*DESCRIZIONE*	Arriccio
N° LIVELLO	*SPESSORE*	1 cm
	COLORE	Grigio-giallo
	ADESIVO SUPPORTO	Ottimo
	ASPETTO TESSITURALE	Medio
	ASPETTO DIMENSIONALE	/
	COESIONE	/
	MORFOLOGIA SUPERFICIALE	Mediamente scabrosa

07	*DESCRIZIONE*	Laterizio antico con malta di allettamento di calce
N° LIVELLO	*SPESSORE*	/
	COLORE	Mattone
	ADESIVO SUPPORTO	/
	ASPETTO TESSITURALE	/
	ASPETTO DIMENSIONALE	/
	COESIONE	/
	MORFOLOGIA SUPERFICIALE	/

N° scheda
19

Comune Sandrigo (VI)	***Data*** 16/09/25	
Oggetto Barchessa di villa Chiericati-Milan	***Interno***	***Esterno*** ×
Area operativa Parete Est tezza	***Compilatore*** Giuseppe Silvestri, Silvio Ferracin	
Campione Stratigrafia su intonaco	***Osservazioni*** /	

Campione effettuato a 4.42 m dal suolo e a 5.77 m da ultimo pilastro portico



DESCRIZIONE DEI SINGOLI STRATI

01	*DESCRIZIONE*	Indisturbato, intonachino originale di calce rasata
N° LIVELLO	*SPESSORE*	1 mm
	COLORE	Giallo ambrato
	ADESIVO SUPPORTO	Buono
	ASPETTO TESSITURALE	Degradato
	ASPETTO DIMENSIONALE	/
	COESIONE	Buona
	MORFOLOGIA SUPERFICIALE	Scabroso, perso puntualmente lisciatura

02	*DESCRIZIONE*	Arriccio in calce
N° LIVELLO	*SPESSORE*	Segue andamento sottostante, 2-8 mm
	COLORE	Grigio chiaro
	ADESIVO SUPPORTO	Buono puntualmente, scarso in zone adiacenti
	ASPETTO TESSITURALE	Presenza di calcinaroli
	ASPETTO DIMENSIONALE	/
	COESIONE	Da molto buona a scarsa
	MORFOLOGIA SUPERFICIALE	Scabroso

03	*DESCRIZIONE*	Rinzaffo
N° LIVELLO	*SPESSORE*	1 mm – 1.2 cm
	COLORE	Impasto bianco molto sporco per deposito pulvirulento
	ADESIVO SUPPORTO	Buono
	ASPETTO TESSITURALE	/
	ASPETTO DIMENSIONALE	Grossolano
	COESIONE	Buona
	MORFOLOGIA SUPERFICIALE	Scabroso

06	*DESCRIZIONE*	Laterizio antico con malta di allettamento di calce
N° LIVELLO	*SPESSORE*	/
	COLORE	Mattone
	ADESIVO SUPPORTO	/
	ASPETTO TESSITURALE	/
	ASPETTO DIMENSIONALE	/
	COESIONE	/
	MORFOLOGIA SUPERFICIALE	/

N° scheda
20

Comune Sandrigo (VI)	***Data*** 16/09/25	
Oggetto Barchessa di villa Chiericati-Milan	***Interno***	***Esterno*** ×
Area operativa Parete Sud	***Compilatore*** Giuseppe Silvestri, Silvio Ferracin	
Campione Stratigrafia su intonaco	***Osservazioni*** /	

Campione effettuato a 4.73 m dal suolo e a 40 cm da parete Ovest



DESCRIZIONE DEI SINGOLI STRATI

01	*DESCRIZIONE*	Indisturbato, tracce puntiformi tempera rossa
N° LIVELLO	*SPESSORE*	Molto sottile
	COLORE	Rosso
	ADESIVO SUPPORTO	Scarso
	ASPETTO TESSITURALE	/
	ASPETTO DIMENSIONALE	/
	COESIONE	Labile
	MORFOLOGIA SUPERFICIALE	Liscia, puntiforme

02	*DESCRIZIONE*	Intonaco originale di calce idrata
N° LIVELLO	*SPESSORE*	<1 cm
	COLORE	Bianco sporco
	ADESIVO SUPPORTO	Medio
	ASPETTO TESSITURALE	Presenza di calcinaroli
	ASPETTO DIMENSIONALE	Inerte fino <1 cm
	COESIONE	Media
	MORFOLOGIA SUPERFICIALE	Liscia

03	*DESCRIZIONE*	Arriccio in calce
N° LIVELLO	*SPESSORE*	5 mm – 2 cm
	COLORE	Grigio chiaro
	ADESIVO SUPPORTO	Buono puntualmente, scarso in zone adiacenti
	ASPETTO TESSITURALE	Presenza di calcinaroli
	ASPETTO DIMENSIONALE	/
	COESIONE	Da molto buona a scarsa
	MORFOLOGIA SUPERFICIALE	Scabroso

07	*DESCRIZIONE*	Laterizio antico con malta di allettamento di calce
N° LIVELLO	*SPESSORE*	/
	COLORE	Mattone
	ADESIVO SUPPORTO	/
	ASPETTO TESSITURALE	/
	ASPETTO DIMENSIONALE	/
	COESIONE	/
	MORFOLOGIA SUPERFICIALE	/

Restando a vostra disposizione per eventuali chiarimenti cogliamo l'occasione per porgervi distinti saluti.

IL LEGALE RAPPRESENTANTE
(timbro e firma)

